

Si prega di guardare attentamente anche i nostri video tutorial sul sito www.clue-medical.com – relativi capitoli sono contrassegnati da questo simbolo **VIDEO!**

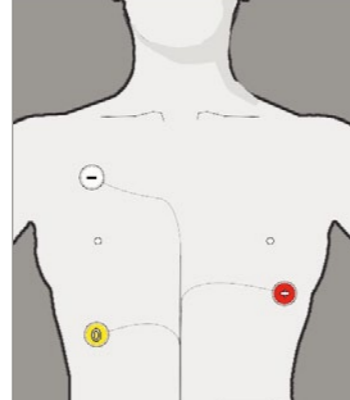

Registrazione con elettrodi adesivi



Dopo circa 25-27 ore l'apparecchio si disinserisce automaticamente per esaurimento di capacità della memoria.

Registrazione di sezioni individuali ECG 2 minuti: durante la registrazione 24 ore è possibile registrare aggiuntivamente anche sezioni di 2 minuti premendo all'occorrenza brevemente il tasto di comando in qualsiasi momento si desideri effettuare un ECG di 2 minuti.

Non sono necessari ulteriori passi, l'ECG 2 minuti viene memorizzato mentre prosegue la registrazione 24 ore. Sono possibili fino a 10 di queste registrazioni di 2 minuti.

Nel caso in cui si vuole procedere ad una registrazione 24 ore, si prega di fare attenzione a non usare accumulatori/batterie AAA vecchie o non caricate di recente!

Prima di mettere in funzione l'apparecchio, rimuovere la striscia di protezione della batteria!

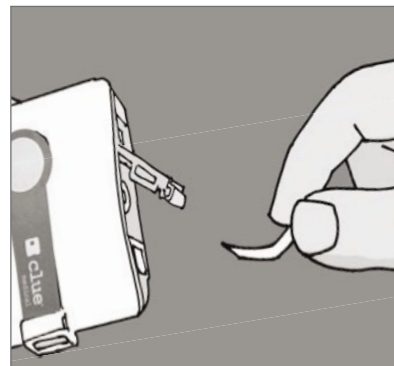

La normale modalità d'uso di **clue medical 24h** prevede l'impiego di elettrodi adesivi. **clue medical 24h** non consente la trasmissione diretta dei dati al desktop.

Per avviare la registrazione 24 ore devono essere prima applicati gli elettrodi adesivi, poi occorre premere una volta il tasto di comando; dopo max. 10 secondi inizia la registrazione ed il LED verde lampeggia.

Per fermare la registrazione scollegare semplicemente il cavo degli elettrodi dal connettore **clue medical 24h**. Questa procedura può essere effettuata in qualsiasi momento.

Panoramica dell'apparecchio / Elementi di comando

- 1 tasto di comando
- 2-4 spie luminose
- 5 finestra a infrarossi
- 6 connettore per cavo degli elettrodi



- 7 coperchio vano batteria con interruttori DIP per selezione modalità di trasmissione
- 8 elettrodi fissi

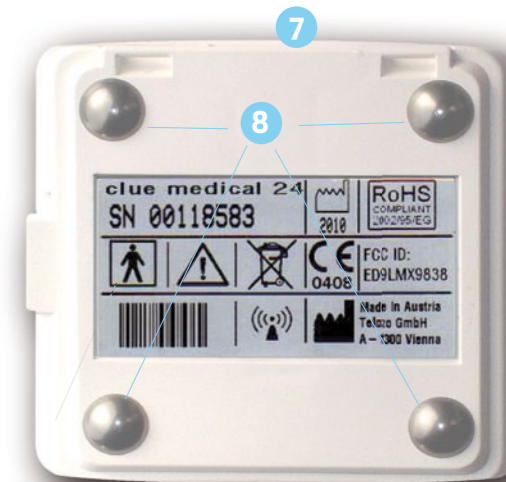

Accesso ai risultati nell'Online Service Center

2.

- Cliccare su "LOGIN" nella homepage. **VIDEO!**
- Immettere nome utente e password ed eventualmente selezionare la lingua.
- Vengono visualizzati i vari risultati attinenti ad ogni apparecchio attivato (sia gli ECG più lunghi fino a 24 ore sia le sezioni da 2 minuti eventualmente registrate durante gli ECG lunghi).
- Cliccare sul risultato desiderato (prima rubrica, su #). Alla voce "Dati" in "Dettagli ECG" cliccare su **"interactive"** per visualizzare la raffigurazione disponibile in versione interattiva della registrazione 24 ore.

clue medical 24h è in grado di registrare intervalli RR per almeno 24 ore e generare per l'intero decorso temporale i seguenti risultati che possono essere rappresentati sotto forma di grafici e richiamati nell'Online Service Center.

Queste informazioni contengono: Frequenza cardiaca, variabilità della frequenza cardiaca (HRV %), attività ponderata simpatico/parasimpatico (analisi FFT, MLF) nonché, aggiuntivamente, fino a 10 sezioni ECG individuali monocanale da 2 minuti.

Esempio HRV raffigurato durante la durata di registrazione ad intervalli di 2 minuti

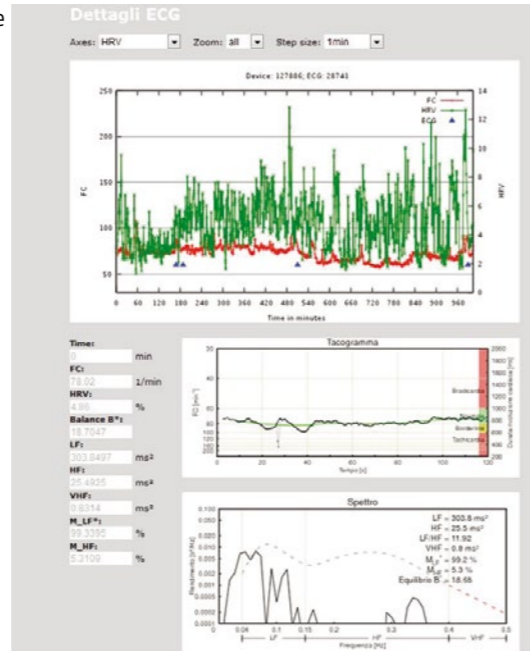

Panoramiche

La sezione ECG 2 minuti contrassegnata con una freccia blu nell'esempio indicato può essere richiamata cliccando sul segno PDF accanto al # del risultato come indicato sotto!

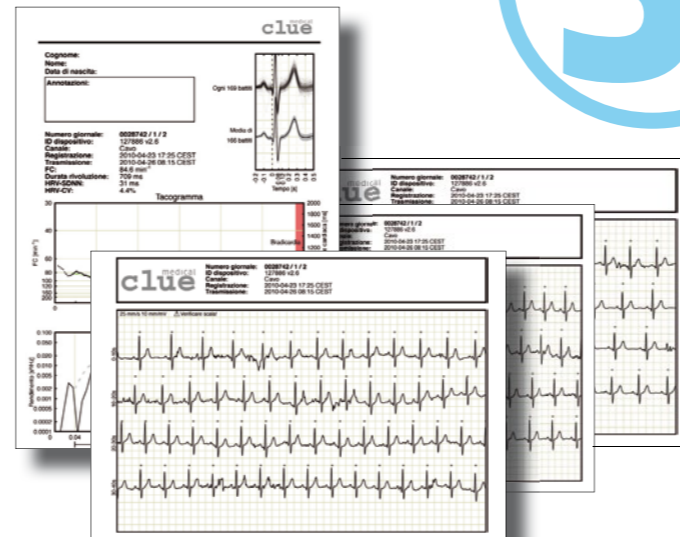

3.

Questa visualizzazione stampabile si ottiene cliccando sul simbolo PDF nella pagina "I miei ECG", tra # e l'ID dispositivo, suddivisa in ore, a seconda della durata della registrazione.

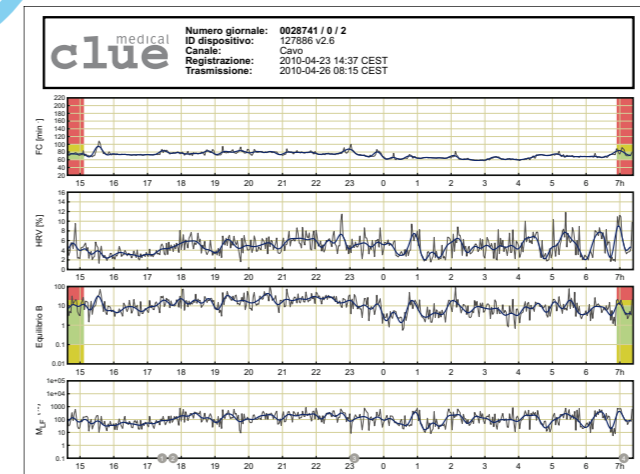

Breve istruzione d'uso clue medical 24

24h

clue
medical